

# DESIGN- GUIDE 2022

Kom godt i gang med at lave dine egne materialer.  
Se her hvordan du bruger logoer, farver, skrifttyper  
og layout til at lave genkendelige materialer,  
der slår igennem på gaden.



SOCIALDEMOKRATIET

A

# FARVER

Nedenfor ser du vores farver i hierarkisk rækkefølge. Den lyse røde er vores **primære farve**. Den lyse grønne er sekundær og så videre. Det er dog generelt bedst med tekst i ren sort på tryk. Ellers kan man risikere ”mispasning” eller **flimrende skrift**.

CMYK: 0/85/75/0	CMYK AVIS: 0/85/75/0	PANTONE C: 179 C	PANTONE U: 179 U	RGB: 240/77/70	HEX: #f04d46
CMYK: 20/10/20/0	CMYK AVIS: 15/5/15/0	PANTONE C: 441 C	PANTONE U: 441 U	RGB: 203/212/201	HEX: #d6dace
CMYK: 20/5/0/90	CMYK AVIS: 0/0/0/85	PANTONE C: 432 C	PANTONE U: 433 U	RGB: 50/55/62	HEX: #32373e
CMYK: 0/0/0/7	CMYK AVIS: 0/0/0/7	PANTONE C: Cool Gray 1 C	PANTONE U: Cool Gray 1 U	RGB: 238/239/239	HEX: #eefef
CMYK: 0/100/80/15	CMYK AVIS: 0/100/80/15	PANTONE C: 186 C	PANTONE U: 186 U	RGB: 201/0/44	HEX: #c9002c
CMYK: 0/0/0/0	CMYK AVIS: 0/0/0/0	PANTONE C: None	PANTONE U: None	RGB: 242/243/243	HEX: #f2f3f3
CMYK: 30/30/0/100	CMYK AVIS: 0/0/0/100	PANTONE C: Black 6 C	PANTONE U: Black 6 U	RGB: 0/0/0	HEX: # 000000

# SKRIFTER/TYPOGRAFI

**Overskrifter/rubrikker** skrives i **BRANDON GROTESQUE BOLD** og skal være i store bogstaver (versaler). Skriften skal købes. Det kan du for eksempel gøre på:

<https://www.myfonts.com/fonts/hvdfonts/brandon-grotesque/>

## Brandon Grotesque Bold

ABCDEFGHIJKLMNOPQRSTUVWXYZÆØÅ

abcdefghijklmnopqrstuvwxyzæøå

1234567890

**Brødtekst** skrives i brandon grotesque light eller **regular**. Du kan bruge de federe varianter til at fremhæve ord eller sætninger. Husk at light-snittet kan blive meget svært at læse i små størrelser.

## Brandon Grotesque Light:

ABCDEFGHIJKLMNOPQRSTUVWXYZÆØÅ

abcdefghijklmnopqrstuvwxyzæøå

1234567890

## Brandon Grotesque Regular:

ABCDEFGHIJKLMNOPQRSTUVWXYZÆØÅ

abcdefghijklmnopqrstuvwxyzæøå

1234567890

Overskrifter  
skal være i  
VERSALER

Tekst skal være **venstrestillet** eller venstrejusteret, i alle tilfælde hvor det er muligt.



# LOGO

Siden 2014 har Socialdemokratiet som udgangspunkt brugt både rosen og A'et på valgkampsmaterialerne. Det har vi gjort, fordi den tidligere praksis med at skifte rosen ud med A'et forvirrede mange vælgere. Brug derfor rosen og "socialdemokratiet" og A'et i nederste højre hjørne.

Logoer kan downloades her eller på materialeportalen:

[https://www.dropbox.com/sh/a6t9om3h0oujkl/AACR\\_Pm6Fy1f0-RFN5xWi7boa?dl=0](https://www.dropbox.com/sh/a6t9om3h0oujkl/AACR_Pm6Fy1f0-RFN5xWi7boa?dl=0)

[https://www.dropbox.com/sh/i0v2q20jvp3vfqj/AAUtNGnc08z\\_b15lu\\_D-ed5a?dl=0](https://www.dropbox.com/sh/i0v2q20jvp3vfqj/AAUtNGnc08z_b15lu_D-ed5a?dl=0)

A-LOGO



NEGATIVT ROSE-LOGO



**SOCIALDEMOKRATIET**

POSITIVT ROSE-LOGO



**SOCIALDEMOKRATIET**

**SÅDAN HER SKAL  
LOGOERNE BRUGES  
SAMMEN**



**SOCIALDEMOKRATIET**



# LOGO - VARIATIONER

I enkelte tilfælde kan det give mening at bruge det ene logo alene. I andre tilfælde laver I nogle materialer, hvor det giver bedst mening at bruge et midterstillet logo. Der findes derfor flere logovariationer. Disse er absolut sekundære til det venstrestillede logo med rosen sammen med A'et.



**Partiforeningerne** har brugt mange forskellige loger. Vi anbefaler, at I bruger en af disse tre varianter, når partiforeningens navn skal stilles sammen med partiets.

Disse logovarianter kan downloades her:

[kortlink.dk/2b2yk](https://kortlink.dk/2b2yk)



# FORM

Vi bruger en rød kasse med en blød skygge på til at skabe en rolig baggrund for tekstelementer på en ellers rodet baggrund såsom fotos. Den sørger desuden for at vores primære røde farve kommer ind på vores materialer.

Skyggen kan tilpasses efter behov. Men gå efter en blød skygge på cirka 30 pct. opacitet.

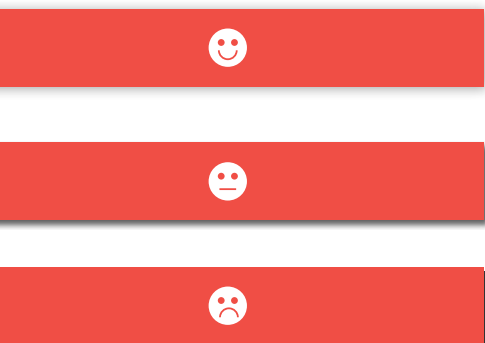

Ofte bruges formen som et vandret bånd til at skrive i. Som **her** på en valgplakat. Eller **her** på en grafik til facebook.

# EKSEMPLER

Ovenstående regler for farver, typografi, logoer og forme skal give et ensartet udtryk på alle materialer. Se eksempler på hvordan man kan bruge designet på denne og næste side.



VALGPLAKAT



GRAFIK TIL FACEBOOK

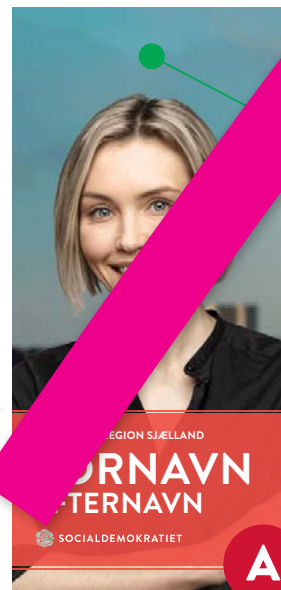

ROSEKORT

BEACHFLAG

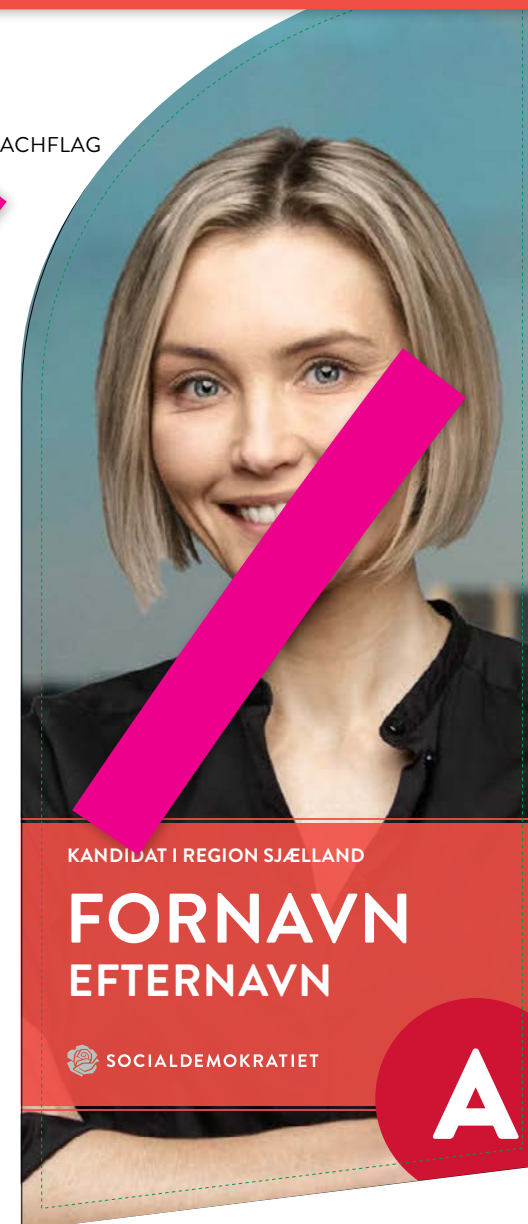

**Lovpligtig label.** Af alle valgplakater skal fremgå: Navn adresse og kontaktoplysninger på den der har ansvar for plakaten. Er det ikke trykt på fra start skal man manuelt skrive det eller sætte et klistermærke på. Det er et stort arbejde, så det er en god ide at tilføje den lovpligtige label på dit materiale før det sendes til print.

Arne Teglgård  
Christiansgade 27, 2. tv.  
8000 Aarhus C  
60 44 03 73  
arneteglgard@yahoo.dk

# EKSEMPLER 2



SoMe  
-grafikker  
↓

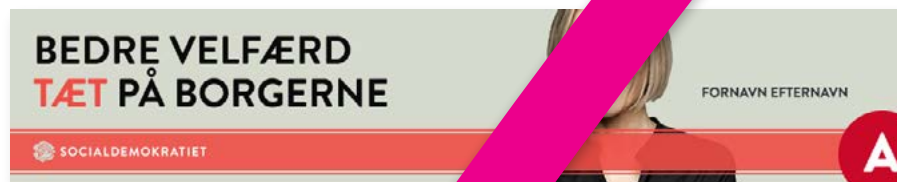

WEBBANNER



WEBBANNER



TAKEOVER



# LAV DINE EGNE MATERIALER

Skal du lave egne materialer, kan du bruge partiets materialeportal:

<http://socdem.mediahost.dk/storefront/index.ep>

Her ligger skabeloner for plakater, foldere, roll ups, annoncer og meget andet i partiets design. Du kan sende det direkte til tryk eller få en pdf.

Skabelonerne er lavet efter gældende designregler. Det er utroligt let at tilgå og tilføje egne tekster til de forskellige designs i materialeportalen.

Du kan også finde skabeloner til grafikker til facebook mv.

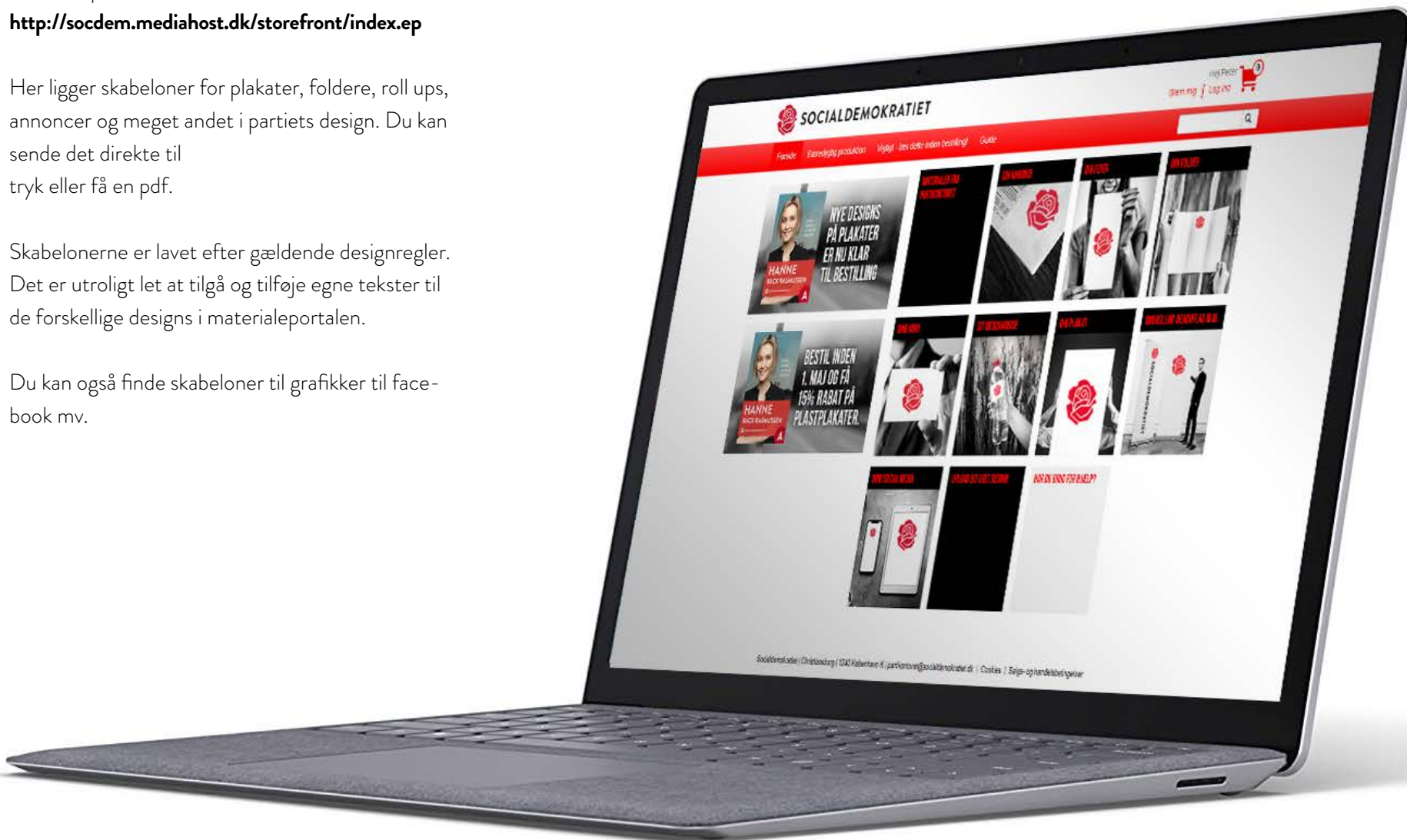

# FOTO

Et godt valgkampsfoto kan gøre en enorm forskel for jeres kandidat.

Vi opfordrer dig til at bruge billeder med en (gerne lokal) baggrund på. Det kræver selvfølgelig, at man tager nye billeder. Men i kan indenfor rammerne af vores design også sagtens bruge billeder, der er fritlagt. Det er op til jer. De fritlagte billeder er mere fleksible til alle mulige formål, derfor anbefaler vi at i også har et fritlagt billede.

Vi har i materialeportalen stillet nogle standard-baggrunde til rådighed du kan lægge på dit fritlagte kandidatfoto. **De kan også downloades gratis her.**



Læs gerne denne vejledning i, hvordan du får taget de bedste billeder: [kortlink.dk/2b4cw](https://kortlink.dk/2b4cw)

Tre forskellige baggrunde til fritlagte billeder. Men du kan også bruge vores almindelige grønne som baggrund eller tage dit billede on location i lokalområdet.